aanvankelijk lezen Lijn3

Maak je eigen woorddoeboek

Met het woorddoeboek en de stickers van Lijn 3 kun je eenvoudig kinderen een ‘eigen woorddoeboek’ laten maken. Dit kun je als extra opdracht voor zelfstandig werken gebruiken. Met de bijlage knutsel je voor elk kind een eigen woordenboek dat ze een jaar lang kunnen gebruiken om in te vullen.

Hoe maak je een boekje voor elk kind?

Kopieer de bijlage. Het omslag kopieer je 1 x voor elk kind. Het binnenwerk (themablad) kopieer je dubbelzijdig een aantal maal per thema, bijvoorbeeld 5 pagina’s per thema, dus 8 x 5 = 40 pagina’s A4 per kind. Vervolgens vouw je de pagina’s in elkaar volgens onderstaande tekening. Het boekje is klaar! Nu kan het kind het boekje gaan vullen.

Hoe vult een kind het boekje?

Het kind plakt een sticker in het vakje en schrijft of stempelt het woord erachter. Vervolgens controleert het kind de juiste spelling met het woorddoeboek ernaast. Je kunt kinderen ook zinnen achter een plaatje laten maken, of zelf woorden laten tekenen.

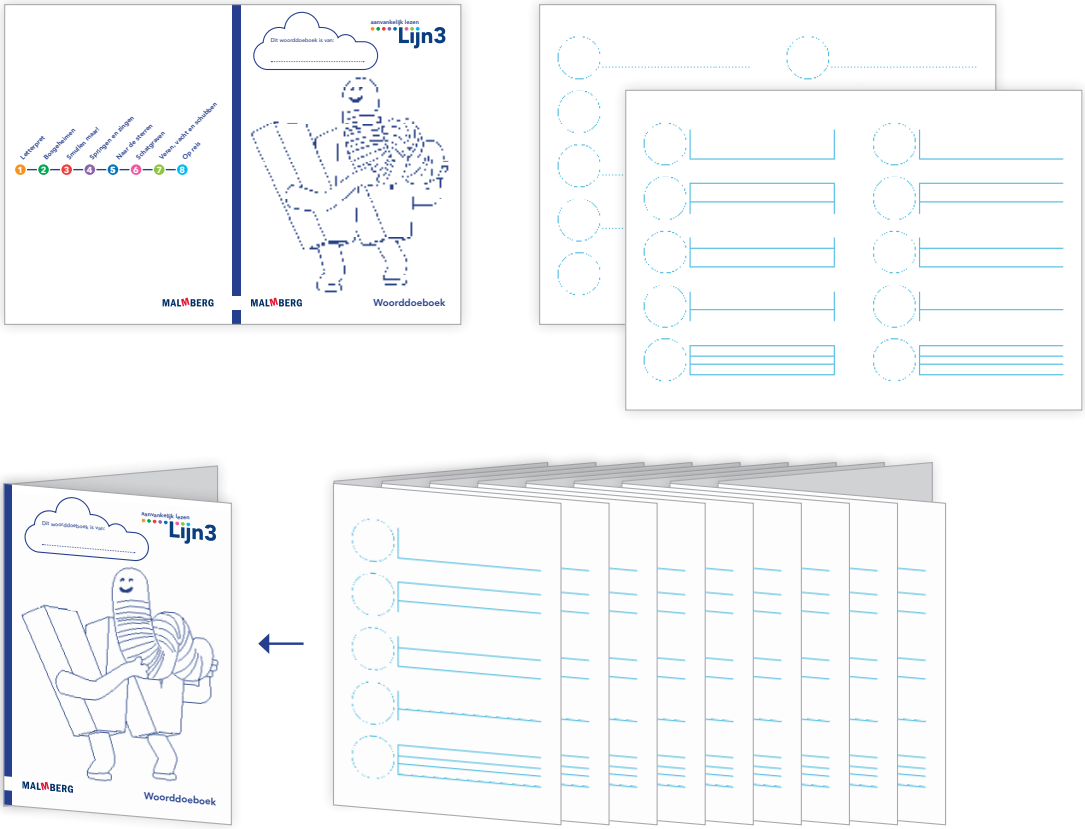

Bijlagen: omslag woorddoeboek en binnenwerk woorddoeboek.